

Cfan

集う、繋がる、**好き**になる!

-シー・ファン-

2025_SPRING

FREE ¥0

Vol. **04**

障がいのある方々や高齢者、子どもたちの活躍や、福祉に関して意識高くサポートしている企業や団体、現場で働くスタッフなどを紹介します!

私にとってスウィングとは、
一筋の希望の光のような
場所です。

注目の特集

特別対談 自分らしく学ぶための福祉支援
仙石浩之教育長 × **肥田和明**代表

Special interview /
就労継続支援B型事業所 SWINGU
フクシのお仕事魅力発見

グルメ情報

障がいがあってももっと楽しめる!
多治見市内のバリアフリーに
取り組んでいる美味しいお店をご紹介します!



CONTENTS

- 02 やすだ りさ **安田 梨沙さん** 読者サポーター「き業展」出展レポート
- 03 **特集1 特別対談**
せんごく ひるゆき ひだ かずあき
仙石 浩之 教育長 × 肥田 和明 代表
- 07 利用者さんが力を発揮できるように **はだし工房**
- 09 このはな
是花のお仕事に密着!! **是花**
- 11 「ご自宅での介護」から「施設入所」までサポート **住ま居るグループ**
- 13 リクシル
住宅のバリアフリー化 **LIXILリフォームショップ**
- 14 障がいがあってももっと楽しめる **グルメ特集**
フジ山/きたひつじ
- 15 **特集2 フクシのお仕事魅力発見 就労継続支援B型事業所 SWINGU**
ハセガワ マユコ
長谷川 真由子さん
- 17 ないき あい
内木 愛さん 就労継続支援B型事業所 SWINGU(スウィング)
- 19 いしはら けんたろう
石原 賢太郎さん 就労継続支援B型事業所 Abivan(アビヴァン)
- 21 つちもと まみ
土本 真実さん 就労移行支援事業所 working support DoLA(ドーラ)
- 23 かかむ ゆうか
各務 優花さん 共同生活補助 GiO home(ジオホーム)
- 25 せきぐち かりんさん こむぎ どれい
関口 かりんさん 小麦の奴隷/就労継続支援A型事業所 TRID(トリッド)

TAJIMI

C-POWER

地域 × 福祉

つたえる、つたわる 魅力発信プロジェクト

多治見市の福祉が今よりもさらに良くなるように、皆様と一緒に考え、行動していきたいと思っています。

私たちは、「誰もが主役のまちづくり」を目指し、自立とは「頼れる先を増やし続けること」を目標に掲げ、さまざまな活動をしています。



こんにちは! C-Fan 編集部です。このまちの魅力、頑張っている人、多治見の福祉をたくさん盛り込み、C-Fan を皆さまのもとにお届けします。



障がい者の「しごと」をつくる

障がいのある方が、住み慣れた地域で「個々の特性に応じて、安心して、長く働ける」ことを目的に、「働きたい」という気持ちに寄り添い、その気持ちに応えたい企業様とをつないでいます。

福祉業界の「はたらく」をつくる

福祉業界は人が足りていないと言われています。福祉の担い手を増やすために、福祉の多様性や仕事の魅力について、実際の働く現場から見えてくる創造性、感じる魅力や課題について発信します。

福祉とデザインの「モノづくり」

障がいのある方々がアートやイラストなどのモノづくりを自由に発信できる場所を提供し、新しいチャンスや道しるべとなる活動を行います。「作品を発信できる場所」と「経済的対価を得られる仕組み」の環境を整えています。

福祉コミュニティを「にぎやかに」

「バリアをなくそう多治見から」を合言葉に、バリアをなくしていく活動や、『自立』とは何か、また、『自立』を支えるためにどうしたらいいかを専門家と共に考え、やるべきことを具体的にしていく活動を行っています。

2025.1.31. fri ▶ 2.1. sat

第22回「き」業展に C-fanブースを出展しました!

「き」業展は、毎年1月に多治見市で開催される地域最大級のビジネスフェア「き」業展にC-fanブースを出展しました。大盛況の2日間の様子をお届けします。



C-fanブース内容をご紹介します!

① C-fanの周知活動

来場者の皆様にC-fanを配布し、C-fanの活動の内容や目的などをお伝えしました。多くの方にC-fanを知っていただくきっかけとなりました。

② ライブペイント

C-fanのロゴを来場者の皆様に自由にデザインしていただきました。ライブペイントにご協力いただいた皆様、ありがとうございました!



③ 読者サポーター 安田梨紗さんのOriHime交流

き業展2日目には、安田さんの分身ロボットOriHimeが登場。安田さんがご自宅から遠隔で操作しています。OriHimeを通して、来場者の皆様との交流を楽しむことができました。



多治見西高等学校商業科の生徒さんと和菓子の販売体験

安田さんの「同世代ともっと交流したい」という思いから、分身ロボットOriHimeを使い、多治見西高等学校商業科の生徒さんと和菓子販売に挑戦しました。

生徒さんと一緒になって呼び込みや販売方法を工夫し、来場者の皆様と会話をしていく中で、生徒さんとの距離が縮まっていく様子が見られました。明るく元気な呼び込みで、見事和菓子は完売しました!



安田さんに参加した感想をお聞きしました!



● 参加して良かったこと

き業展のようにたくさんの方が来る大きなイベントは初めて参加しました。私のことやOriHimeに興味を持ってくれる方がたくさんいて、楽しく会話ができました。

● 印象に残っていること

OriHimeを知っている、聞いたことがある人が数名いました。OriHimeに対するいろいろな反応を見れたことが印象に残っています。

● OriHimeの就労体験と比べて

OriHimeカフェは2日間で2人の接客でしたが、き業展では幅広い世代の方々と関わることができました。お子さんと接することは、難しさもありましたが、いい経験になったなと感じます。

● 多治見西高校との和菓子販売

まず、販売の体験ができることが嬉しかったです。多治見西高校の生徒さんたちが私に興味を持って、話しかけてくれたことも嬉しかったです。

肥田和明
ひだ かずあき

仙石浩之
せんごく ひろゆき

特別対談

自分らしく学ぶための福祉支援

多治見市教育長の仙石さんに、子どもたちへの支援制度や悩みを解決する相談体制と障がいのある子どもたちへの支援について伺いました。

1

学校や家庭の生活で不安を感じている子どもへの支援について



— 家庭環境で困っている子どもたちが利用できる制度や支援はありますか？

仙石 家庭の経済面の支援には、要保護・準要保護児童を支援する「就学援助制度」という制度があります。生活保護を受けている世帯(要保護)と生活保護の水準に近い経済状況の世帯(準要保護)の児童の学校教育に必要な経費を全面的に支援する制度です。多治見市は、準要保護の所得基準を全国平均よりも広くとって支援しています。

しゅうがくえんじょせいど
就学援助制度

ようほご
要保護
生活保護を受けている世帯

じゅんようほご
準要保護
生活保護の水準に近い
経済状況の世帯など

教科書・ノート・給食などの
必要経費の支援が受けられる

申請・相談は通学する学校へ

肥田 ヤングケアラーなど、経済状況以外で悩んでいる子どもたちへの支援はありますか？

仙石 ヤングケアラーに限らず、いじめや児童虐待など様々な問題・悩みを相談する先として、「スクールソーシャル

ワーカー」がいます。多治見市の学校には2名配属されていて、個別で悩みごとを聴くだけではなく、聴いた悩みを社会の中でどう解決していけばいいのかも相談に乗ってくれる存在です。子ども一人ひとりの悩みや状況を丁寧に聞き取り、解決に向けて動いてくれます。このように、丁寧に向き合っていて一緒に解決していくことが、悩んでいる子どもたちを支援する第一歩ではないかと感じています。

肥田 スクールソーシャルワーカーの他に、相談できる場所がありますか？

仙石 多治見市役所の駅北庁舎の3階は、教育委員会、子ども支援課、保健センターが揃っている「子育てフロア」です。この子育てフロアで一体となっていてフォローしていきます。経済的に苦しい、様々な問題を抱える方たちが子育てフロアに来ていただければ、いろいろなスタッフと最善の方法を相談できます。

肥田 子育てフロアに来れば、何らかの形でつながりを持って、支援を受けたり相談に乗ってもらえたりするんですね。

仙石 子どもたちや保護者の心理、経済状況など一言で表せない悩みや、どう解決したらいいのかわからない複雑な悩みが多いです。そのような悩みを持つている人たちがサポートするため、「重層的な仕組み」を作っておくことが大事だと思います。学校や子育てフロア、地域など、どこかで接点を持つていくことが大事だと思います。一番いけないのは「孤立」です。いろいろな場面で相談できて、ちゃんと相談を受け止めてもらえる場を作ることがポイントだと思います。

肥田 まさにC-fanは、何らかの情報を求めている人、手に取った人が相談できる場を見つけられるきっかけになればいいなという思いからできた冊子です。C-fanを通して子どもたちや保護者の拠り所ができたらいいなと思います。

仙石 多くの大人たちは、子どもが悩んで困っているときに、もし相談をしてくれたら、なんとかしてあげようという気持ちを持っています。なので、悩みを持っている子どもたちは、最初の一步を思い切って踏み出して、SOSを出してみてください。気軽な相談でも大丈夫です。今の社会は、いろいろな形で悩みを解決できる道は準備されています。C-fanの活動も重層的な活動の一つだと思います。



肥田 その役目になれるように取り組んでいきたいと思っています。

—相談しやすい環境をつくるために、どんな取り組みをしていますか？—

仙石 生徒が先生には相談しにくい悩みごとを気軽に相談できるように、先生とは違う立場の「ほほえみ相談員」を各学校に配属させています。さらに、教室に入りづらい生徒が行ける「校内教育支援室」も今後も充実させていく予定です。ほほえみ相談員が校内教育支援室にいて、いろんな相談に乗るという仕組みを作っています。ほほえみ相談員が子どもたちの話をしっかりと受け止めて、その子にとって何が一番いいのかを職員全体、学校全体で最善の方法を見つけていくことが大事なことで感じています。

多治見市では、ほほえみ相談員の支援に加えて、教育現場に協力したいという校長先生の〇〇が「トライサポーター」として、不登校生徒を支援しています。現在トライサポーターは2名しかいませんが、不登校の多い小中学校一校ずつに配置し、ほほえみ相談員と一緒に不登校になりそうな生徒、休みがちな生徒に個別にアプローチして、相談に乗ったり、困りごとの解決を目指すという取り組みを始めました。トライサポーターを配置した2校は、不登校の数が目に見えて減っています。

肥田 そういう取り組みをされていること自体を知らなかったです。もしほほえみ相談員やトライサポーターの方に行きたいと思ってもらえれば、その学校に行きたいと思ってもらえるかもしれませんね。教育現場でも子どもたちの拠り所となるような取り組みをしているんですね。

仙石 相談しやすい環境も、重層的だと考えます。第三者の立場で、教育問題の経験と知識を持った校長先生の〇〇も配置していくことで、より相談しやすい環境を作り、生徒の悩みを解決していくことが重要かなと思います。

※重層的……本記事では、複数の方法・機関・制度で支援することを差します。

重層的な支援・相談の仕組み

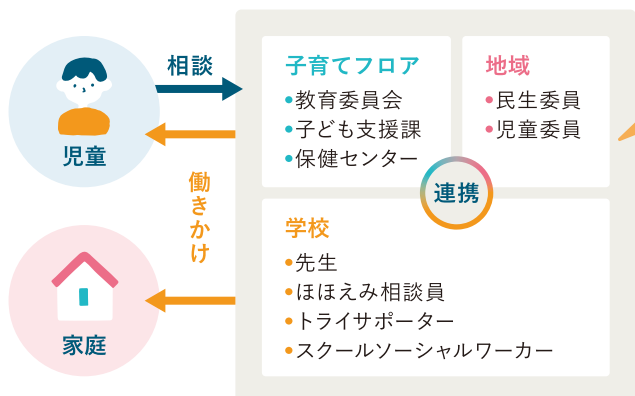

学校・家庭・自分のことで悩んでいた、話を聞いてほしいときは、気軽に相談してください

悩みを聞き取り、先生・支援スタッフ・教育委員会・関係機関が連携して、あなたにとって1番いい解決方法を見つけます。上手に言葉にできなくても、大丈夫です。あなたに寄り添ってサポートします。

電話でも
相談できます

多治見市教育委員会 教育相談室
0572-23-5942

—障がいのある子どもへの支援について教えてください。

仙石 新しく建てる校舎にはバリアフリーなどの配慮ができますが、既存のすべての校舎にエレベーターやスロープをつけることは難しいのが現状です。そこで、設備が整っている陶都中学校を肢体不自由の生徒の指定校とさせていただいています。通学には保護者の方の車での送迎が必要ですので、必要なガソリン代を一部補助する制度も準備中です。

肥田 医療的ケアが必要な生徒の受け入れはしているのですか？

仙石 車いすの方だけではなく、医療的行為を必要としている生徒を公立の学校で受け入れる取り組みも進めています。精華小学校を医療的ケア児の拠点校とし、看護師を常駐させて来年度から医療的ケア児を受け入れることになっていきます。ご自身の地元の学校に行きたいというご希望に添えないところはありますが、市全体としてはインクルーシブ教育のように障がいのある生徒を通常学校で受け入れていく体制は少しずつ作っています。



肥田 障がいのある生徒を通常学校へ受け入れることについてはどう感じますか？

仙石 公立学校への受け入れのための支援や制度は、ご本人や保護者のためにやっているように見えますが、周りの生徒たちのためにもなっています。障がいのある生徒と同じ環境にいますと、自然と周りの生徒たちが優しくその子をフォローしていき、心配りが備わっていくと考えています。障がいのある生徒と、人と人として自然に接して生活をしていくことを経験できるのは、子どもたちに大きな影響を与えます。それを目の当たりし、私はインクルーシブ教育で、障がいのある生徒を受け入れていくことを決めました。

かかる費用に見合う以上の効果や価値があると思います。

肥田 40年ほど前、私が学生だったとき「地元が多治見市の学校に通いたい」と教育委員会に掛け合ってみました。通えませんでした。環境が整っていません。障がいを理由に一般教育を受けることができないと言われてしまっている。岐阜市の施設で18年間地元を離れて過ごすことになりました。地元や親元を離れたという経験が、逆に現在の福祉事業の取り組みにはつながっていますが、やはり地元で過ごすことの重要性を感じているので、多治見市は変わってきていて嬉しいなと感じますね。

仙石 ただ、どうしてもご本人や保護者のご希望に沿うことが難しくお断りせざるを得ない場合もあります。少しずつですが、できる限り地元で地域の子どもたちと同じ環境で教育を受けてもらえるような取り組みは進めていきたいと強く思っています。

肥田 完璧に受け入れることは難しいですが、少しずつでも選択肢が広がっていくことは、地元にいる、地元を好きでいられるという思いにつながるのではないかなと思いますね。

仙石 少しずつ進めていき、私が教育長である間にステップをひとつでも踏むことができたと思います。特別支

学びの場の種類

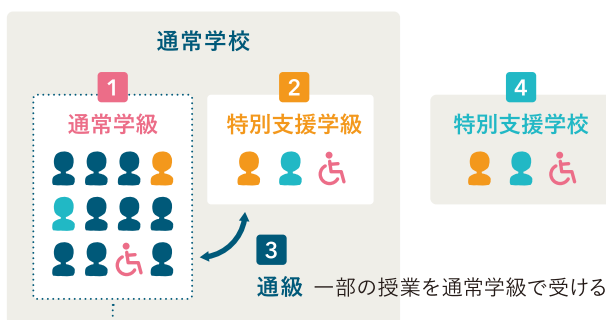

※2 インクルーシブ教育

障がいの有無など関係なく、すべての子どもが同じ環境で学ぶ

援学校から公立学校に転入して、特別支援学校に入った場合でも、教科によっては通常学級に入る時間を増やしていったらいいなと思っています。

肥田 「どんなふうがいい？」と生徒の意思を聞いて、選択できるというのはすごくいいなと思いますね。

仙石 インクルーシブ教育を実現させるために、担当スタッフたちも外部と協力しながら、一生懸命頑張ってくれています。

※1 バリアフリー…階段や段差など生活者にとって障壁(バリア)となるものをなくすこと。



3

小学生、中学生、高校生の皆さんへのメッセージ

—小学生、中学生、高校生の皆さんにメッセージをお願いします。

仙石 一言で言うと、「挑戦」です。ひとつひとつ挑戦を積み重ねていかないと成長できないと思います。勉強でもスポーツでもそうです。これから大人になっていくにしたがって、対人関係でも嫌なこともあると思います。「あの人と合わないな」「この大人とは話したくないな」と思うこともあると思いますが、全く話さない、お付き合いもしないのではなく、ある一線を少し越える勇氣とチャレンジ精神を持って動くことの繰り返しです。その繰り返しが大事だと思えます。その繰り返しが挫折することもあれば嫌な思いや挫折することもあるかもしれませんが、それなしでは何も生まれません。挑戦する、チャレンジする気持ちを常に持ち続けてほしいと思います。

地域でのボランティアもその一つだと思います。面倒だし、大人と話さないといけないのは恥ずかしいと思うかもしれませんが、一歩踏み出す、一歩超えてみる。このチャレンジを繰り返して成長してほしいと思います。

ボランティアの場を提供しています

青少年まちづくり市民会議

大人と小中学生が一緒に行事や社会活動に取り組む組織です。現在13の小学校区に組織されています。地域のイベントなどのボランティアや、地域の子どもの見守りをおこなっています。誰でもチャレンジできる場を提供していますので、気軽に参加してください。

肥田 私も同じ思いです。挑戦なくして何も生まれません。私はC-POWERグループで常に「安全の中で挑戦する」と言っています。やはり多治見市の教育現場でも、安全の中で挑戦できるようにすることは大事ですね。

本日はありがとうございました。私も一緒に挑戦させてください！

対談者プロフィール



多治見市教育委員会 教育長
仙石 浩之 せんごく ひろゆき

令和5年10月に岐阜県内では珍しい教員未経験で教育長に就任。今までの経験を活かし、教育委員会・教育現場と産業界や文化活動団体を結びつけることを目指す。



C-POWERグループ 代表
肥田 和明 ひだ かずあき

多治見市生まれ。先天性多発性関節拘縮症と診断される。平成14年にデザイン事務所を創業し、平成24年障害福祉事業へ事業拡大。現在C-POWERグループとして10事業所を展開中。

はだし工房 共同作業所



利用者さんが力を発揮できるように



はだし工房は、東濃特別支援学校(旧 東濃養護学校)に通っていた子どもたちの卒業後の活動の場として、親さんが集まって作った場所です。

〒507-0901 岐阜県多治見市笠原町1647-788

●開所日 月～金+月1～2回土・祝

●開所時間 9:00～16:00(土・日・祝は除く)

●TEL 0572-44-3401 ●FAX 0572-44-3404

はだし工房 スタッフインタビュー

●障がい者の介護に興味を持ったきっかけを教えてください

以前、学校卒業後にご縁があった、養護学校(現在の特別支援学校)の小学部で、障がいのある生徒の皆さんをサポートする形で携わっていて、そこから少しずつ介護に興味が出てきました。元々子どもが好きで、保育系の仕事がしたいと思っていましたが、養護学校の印象がすごく残っていて、はだし工房で働き始めました。

●主な仕事内容を教えてください

医療的な支援をあまり必要としない利用者さんの支援・介助をしながら、作業のお手伝いをしています。利用者さんに楽しく過ごしてもらえるように、レクリエーションを考えたりもします。

●仕事で大切にしていることは何ですか？

自分が手伝いすぎないことに気を付けています。1から10まで全部サポートするのはなく、彼ら彼女らの力が発揮できるように支援することを心がけています。



支援員 小川 哲さん

●仕事中で嬉しかったことを教えてください

利用者さんを見ていて、「こんなこともできるんだ!」って新しい発見ができたときが嬉しいです。

●印象に残っている出来事がありますか？

たまに片付いていなかったときに、利用者さんが自分でうまくいすを避けて移動できていたのを発見したことが、すごく印象に残っています。車いすの自走で移動する際は、動線にある障害物などの危ないものは片付けているのですが、これ以降はあえて障害物を置くなどして、利用者さんができることを増やせるように支援しています。

●小川さんの今後の目標を教えてください

これからも利用者さんが怪我なく元気に、力を十二分に発揮できるように、こちらがどうサポートしていくかを日々考えて接するようにしていきたいです。

はだし工房の作業を紹介!

レザーコースターができるまで

コースターの制作過程と
支援員のサポートの様子をご紹介します



好きな刻印を選んで、
木槌で打ちます



石川 真美さん

フリーマーケットなどで販売している、
利用者さんが1つずつ刻印を入れたレザー
コースターです。利用者さんの個性が出て、
ひとつとして同じ柄がありません。

START

1 レザーに水を少し含ませる

水をつけると刻印の跡が
つきやすくなります



2 刻印を木槌で打って
レザーに跡をつける

支援員のサポート

柄が重ならないようにしたり、同じ柄
ばかりにならないように言葉を掛けて
アドバイスをします。



支援員のサポート

レザーにレース用の穴を開けます。

3 ベースになる
染料(有機化合物)を塗る

4 利用者さんの保護者の方に、
上色を塗ってもらう

5 染料(有機化合物)を塗ったり
レザーの床面にコバの仕上剤を塗りツヤを出す

6 レザーの紐を
穴に通して
レースを作る

7 袋詰めして
完成!

GOAL



スタッフ募集中!

はだし工房共同作業所では、
一緒に働くスタッフを募集しています。

人と関わりたい、障がい福祉に関わりたい方大歓迎です。
見学もできますので、お気軽にお問い合わせください。

お問い合わせ先 TEL:0572-44-3401



Instagramでも発信しています! ▶▶



是花では、利用者さんとそのご家族の想いに寄り添い、利用者さんが安心して自分らしく在宅での生活が送れるように支援しています。

お話を伺ったのは…

訪問看護ステーション 是花

管理者・看護師 ^{ともみ}木村友巳さん

4人の子どもの育てながら、管理者としてチームをまとめています。訪問看護という志事が大好きで、「関わる方が笑顔になること」をモットーにケアに携わっています。



木村さんは
前に突き進む人！

是花スタッフより

午後の訪問 3件



17:00

18:00

退勤

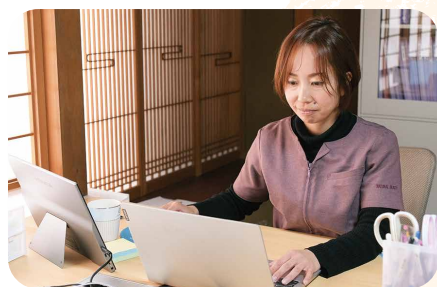

事務作業

基本は電子カルテを使っています。訪問時の記録に加え、月に1度の報告書作成や看護計画の修正や状態変化の見直し、情報共有などを行います。

訪問看護ステーション 是花の
お仕事に密着！！

このはな

是花の訪問看護についてのQ&A

訪問看護の経験がなくても
同行訪問や勉強会で
学びながら成長できます！

Q 訪問看護と病院での看護の違いは？

病院は「治療」を目的で入院されている方を対象としているため、医療が主体となりますが、在宅の看護は「利用者様の生活の一部」になります。その方が安心して暮らしていけるように、利用者さんファーストを軸に、多職種の皆さんと手を取り合いながらみんなで支えています。

Q 是花で大切にしていることは？

利用者さんの目線で考えること、それぞれの視点を尊重すること、何より自身が笑顔なことの3つを特に大切にしています。「関わる人を笑顔にすること」を軸に、看護や人生の経験を互いに尊重し合いながら、より良いケアを皆で考えていく姿勢、体制を大切にしています。

Q 訪問看護で求められることは？

看護の知識経験だけではなく、利用者さんに受け入れてもらうことが大切です。利用者さんに信頼・安心してもらえるコミュニケーション能力や接遇マナーが求められます。また、現場でのアセスメント能力も大事ですが、チームとしてのケアの判断・行動ができる方を求めています。

訪問看護は、1人ひとりに向かって
利用者さん意向に沿ったケアが
できることがとても魅力です

チーム是花です!



利用者さん宅へ訪問

利用者さんのご自宅へ訪問し、ケアプランや主治医の指示のもと、疾患や障がいに応じた処置を行います。基本的に午前に2件、午後に3件訪問へ伺います。

是花の訪問看護の特徴

0歳から100歳以上の方を対象に

母子・小児

ターミナルケア

認知症ケア

フットケア

に対応

母子の訪問看護は是花に在籍している助産師と看護師で連携して支えます

365日24時間
急患対応

訪問看護の主なケア内容 ケアプランに沿って行います

- 健康状態の確認
- 医療処置、管理
- 疼痛コントロール
- 服薬管理、指導
- 認知症ケア
- 身体ケア(清潔、排泄)
- 傾聴
- フットケアなどフレイル予防

詳しくはホームページをご覧ください!

是花スタッフの1日の仕事の流れ

8:40
出勤

9:00
朝礼

9:15

午前の訪問 2件

12:00

13:00

13:30

事務員さん手作りの
お昼ごはん



訪問から帰ってきたら、事務員さん手作りの温かい昼食をいただきます。

カンファレンス

利用者さんについての状況伝達や困りごとの相談、勉強会、受けたセミナーの情報交換の場を設けています。チームとしてのケアを提供するために、スタッフ間での情報共有を欠かさず行います。



このはな
訪問看護ステーション **是花**

住所 〒507-0027 岐阜県多治見市上野町3丁目77番地
Tel 0572-51-2845 (申込受付時間|平日9:00-18:00)
Fax 0572-51-2435
Mail konohana@zeze-hihi.com

正社員スタッフ募集中!

訪問看護未経験でもOK! 土日祝可能な方大歓迎!
事務所の見学や相談も受け付けております。
お気軽にお問い合わせください!



是花
ホームページ



Instagram
アカウント

男性も
OK!

「ご自宅での介護」から「施設入所」までトータルに徹底サポート

グループを支える三戸さんの熱い想いとは？



スタッフの利用者さんに対する
優しさに惚れ込みました。

住ま居るグループ
取締役総合事務部長 三戸 陽子

**住ま居るグループで働く
きっかけを教えてください。**

3人目の子どもが小学生に上がり、1日4時間程度働ければと考えていたときに、住ま居るを友人から紹介してもらいました。まずは電話してほしいとのことだったので、職種も知らない状態で電話をし、そこで介護事業であることを知りました。介護の業界で働くつもりはなかったためお断りしようと思っていました。が、事務も募集していることを教えてもらい、パートとして働き出したのがきっかけです。

業務内容を教えてください。

総合事務として働いていますが、近は事務業務は他のスタッフに任せ、人事の業務を主におこなっています。採用担当として、パート・正社員、介護士・看護師など勤務形態や職種に関わらず面接に携り、施設ごとのスタッフの配置や異動の調整も行っています。

**仕事の好きなところを
教えてください。**

私がこの仕事で好きなところは、スタッフの優しさと代表のお人柄です。

介護業界の知識が全くない状態で働き始めましたが、スタッフが利用者さんにかける優しい言葉に心を打たれました。こんな温かい声かけができるなんて、とても尊敬しています。そんな素晴らしい仕事をするスタッフを支えたいと思います。この仕事にやりがいを感じています。また、代表の温かいお人柄にも魅力を感じ力になりたいと思っています。

そして、新しい土岐の施設は川のせせらぎや桜並木が美しく、四季折々の景色が魅力的で、移り変わる風景に癒されます。桜の季節にはぜひ見に来てください。



仕事をやるうえで大切にしていることはありますか？

常に誠意を持って取り組むことです。事務として、サポートしたいという自分の想いを大事にしています。

住ま居るの特徴を教えてください。

代表の手柄が反映され、優しく温かいスタッフが集まっていることです。また、私が入社してから毎年のように新しい施設が開設されており、常に前進し続ける姿勢と成長の速さに魅力を感じ面白さを感じています。

福祉業界で気に掛かることや感じることはありますか？

人が足りないところですかね。スタッフが集まれば、今いるスタッフの負担も減るのですが、年々人が集まりにくくなっていくことに危機感を感じています。

介護の人手不足にはどう対応していますか？

日本の介護人材は、高齢者の増加や若年層の減少などの理由から、近年足りなくなることが問題視されています。そんな中、代表がネパールの派遣機関の方と知り合ったことをきっかけに、

ネパール人の雇用を進めています。

ネパールの日本語教育と介護教育の取り組みをしている現地の派遣機関に視察へ行き、現在住ま居るグループでは3名のネパールの方を派遣いただいています。今後も4名ほど加わる予定です。日本で生活できる程度の言語は教育されていますが、彼女たちからすると文化の違いもあり、大変だと感じる部分があるので私が日本の母としてメンタルケアをしています。私が旅行好きなこともあり、一緒に旅行に行ったり、ネパールのご飯を食べさせてもらうこともあります。それが私の楽しいな時間になっています。

今後の目標を教えてください。

目標は「感謝」と「挑戦」です。感謝は、一緒に働くスタッフ、家族や周りの人そして自分がこの仕事をさせてもらっていることへの感謝です。日々その気持ち忘れずにいたいと思います。挑戦は、自分の殻を破り、新しいことに思い切って挑戦することです。これまでではスタッフを支える裏方の仕事を中心で、無難にこなすことが多かったのですが、今後は自ら発信することにも挑戦していきます。今回のCofocoの取材も、その一歩となる貴重な経験になりました。

住ま居るグループ 取締役総合事務部長

三戸 陽子さん

Mito yoko

専業主婦から、事務職としてパートで住ま居るへ入社。現在在籍14年目。その後、短時間正社員を経て正社員へ。現在は総合事務部長としてキャリアを築かれてきた三戸さんにインタビューさせていただきました。



住ま居るグループ スタッフ大募集中！

介護・看護・リハビリ、パート・正社員

詳しくは、ホームページ、Instagramまたは、下記の電話番号からお気軽にお問い合わせください！



住ま居るグループ

〒507-0901 岐阜県多治見市笠原町2455-41



TEL : 0572-45-2122 採用担当
MOBILE : 080-5130-3936 三戸

子育て世代のお母さんも活躍中！相談しやすい環境です！
お子さんの体調不良でのおやすみもみんなでカバー！



Instagramでも募集中

詳しくは
こちらから
チェック！





住宅のバリアフリー化はお任せください!

住まいのことなら

LIXILリフォームショップ

リフォームプレイス



リフォームプレイス 井戸社長の熱意と想い
高齢者も障がい者も、
もっと自由に、もっと自分らしく

リフォームプレイスの歩みと
強みについて教えてください

中古住宅を買うお客様のリフォームのご希望にスピード感を持って答えたい、**グループ全体でワンストップサービス**でお届けしたいという思いから、リフォーム専門のリフォームプレイスを始めました。

私たちの強みは、ただの設備交換ではなく、建築的なリフォーム工事ができることです。最近では、インテリアの提案にも力を入れており家具やカーテン、照明などをトータルコーディネートし、他社との差別化を図っています。リフォームなので家の構造は変わりませんが、新築よりもお金をかけることなく、好きなようにコーディネートすることができます。思っているよりもガラツと変えることができますよ。

住宅のバリアフリー化について
教えてください

高齢者や障がいのある方には、家族で安心して暮らせるよう、住宅のバリアフリー対応を勧めています。

安全性を高めるために、

● 段差の解消

● スロープの設置

● 80〜90センチの幅広い引き戸の採用

● 転倒時の衝撃を軽減する床材の導入

● 温熱環境を整える(ヒートショック予防)

などがあり、お客様一人ひとりに合ったリフォームをご提案しています。

多治見市では、バリアフリー認定を受けたシヨールームをコアラビル隣に設置しています。実際に市の職員さんと車いすでの移動検証を実施し、入り口からトイレまでスムーズに移動できることを確認しています。ぜひお気軽にシヨールームへお立ち寄りください。

今後のプロジェクトについて
教えてください

快適で安全な住まいを提供し、より多くの人々が安心して暮らせる環境を実現することを目指し、さらなる住宅改修プロジェクトを進めていく予定です。

単なるバリアフリー対応にとどまらず、セカンドベースと呼ばれる、**今の生活スタイルでは合わなくなった家の性能を作り変えるリノベーション**に力を入れていきます。

● 環境に優しい住まいづくり

● 耐震性の強化

● 家族の変化に対応できる柔軟な設計

3点を中心に、住まいの価値を向上させるリノベーションを進めていきます。

リフォームで大切にしている事について教えてください

リフォームは、住まいを快適にし、暮らしをより良くするためのものですが、単なる設備の改善だけではなく、「これからの暮らし方」や「生き方」そのものを見直し、今のライフスタイルに合った住まいに変えることが大切だと考えています。要介護や障がいがあっても毎日の暮らしが楽しめるように、**ワクワクするようなインテリアや、心地よい空間づくり**は欠かせません。今後はこうした提案をより積極的に発信していく予定です。SNSに強い社員が新たに加わったので、Instagramなどでさらに発信していきます。



リフォームプレイス 代表取締役 **井戸 信吾** 社長

ハウスメーカー、土地開発などの経験を活かし、現在では建築やリフォームに携わっています。お客様や、社員に対しても、逃げたりごまかしたりせず、きちんと向き合うことを大切にしています。



reformplace.co.jp/

WEBページも
随時更新中!
ぜひお気軽に
ご覧ください!

「障がいがあっても **もっと** 楽しめる！」

GOURMET

C-fanでは、合理的配慮※に取り組んでいる
多治見市の飲食店を紹介しています。
WEB版では今までご紹介したお店も
見ることができます、ぜひご利用ください！

WEB版はスマートフォンからアクセス！



通路走行可
店内車椅子での移動が可能



テーブル下◎
車椅子のままテーブルにつくことが可能



入口80cm以上
出入口の幅が80cm以上



段差5cm未満
店内の段差が5cm未満



写真メニュー
メニューに写真が掲載されている



カトラリー対応
お箸以外も対応可能



筆談可
筆談によるコミュニケーション対応



洋式トイレ
同フロアに洋式トイレがある



自席決済可
席についたままお会計可能



電子決済可
クレジットカードや一部の電子マネー決済可能

特製タレで味わうジンギスカン専門店



札幌 成吉思汗

きたひつじ

スロープ◎ 車椅子の走行可
軽度な介助◎ 段差なし



◆ 岐阜県多治見市若松町2丁目38-1

☎ 0572-22-0887

🕒 月火金土 17:00~23:00(L.O22:00) / 水日祝 17:00~22:00(L.O21:00)

【定休日】第3水曜日、木曜日

ほんとポイント

入口スロープあり



お店の入り口はスロープ付き！段差がないので店内を車椅子で移動できます。

特上ラム肉コースがお勧めです。クセのない柔らかいラム肉を堪能してください！

座席数に限りがございますので、ご予約いただくと安心です。どうぞ気兼ねなくお越しください！家族と、仲間と、恋人と。ジンギスカンをほおればその美味しさに思わず笑顔がこぼれるそんなお店です。

厳選和牛ホルモンが堪能できる！



和牛ホルモン焼肉酒場

フジ山 多治見店

スロープ◎ 車椅子の走行可
軽度な介助◎ 事前連絡不要



◆ 岐阜県多治見市白山町1丁目61

☎ 0572-26-8989

🕒 17:00~翌0:00(L.O 23:00)

【定休日】月曜日

ほんとポイント

入口スロープあり



お店の入り口にはスロープが設置されています。また、店内も広々としているため、車椅子の方も安心してご利用いただけます。

名物は牛/豚/鶏まみれ！お肉はもちろん、お肉に合う豊富なお酒も取り揃えております。宴会席にも対応可能ですので、ご家族やご友人とのお食事、歓迎宴会などにもぜひご利用下さい。事前のご予約で、よりスムーズにご案内が可能です。ぜひ絶品ホルモンをご堪能ください。

C-fan では合理的配慮に取り組む飲食店を募集しています。掲載のご希望は 0572-26-7707 (株)SMC-POWER(大谷)まで！

※ 合理的配慮とは、人々の幸福や安全を考慮して、適切な支援やサービスを提供することを指します。

Staff interview

SWINGUでは
利用者さんのことを
「メンバー」と
呼んでいます!

私にとって就労継続支援B型事業所スウィングとは、
一筋の希望の光のような場所です。

仕事内容を教えてください。

メンバーさんへの作業説明や効率の良い方法をお伝えしたり、完成品の最終確認や見守りをしています。

時間配分が難しい方には、あらかじめ何時から何時までにこの作業を終わらせるかなど相談をして計画を立てることもあります。

メンバーさんそれぞれ通所の目的が違うので、その方に合わせた支援をしています。ステップアップを希望されている方には、丁寧さと速さを意識していたり、丁寧さとお伝えしたり、気持ちが優れない方には悩みを傾聴して、ときには助言することもあります。

前職は何をされていたか?

陶器関係の仕事で梱包や印刷の作業を

していたこともあり、電子基板を作る機械のマシンオペレーターもしていました。ゲーディングの仕事だったり、飲食関係であったりと、福祉とは関係のない仕事でした。

働こうと思ったきっかけは?

下の子が生まれてからは仕事から離れていたのですが、保育園に通い始めるタイミングで仕事を探すことになりました。

友人が福祉関係の仕事をしているので、仕事内容を聞く機会があり、興味を持ったのがきっかけです。

やりがいを感じる時は?

作業の中で、その方に合わせた治具じぐを作るために職員でアイデアを出し合った

り、作成したりします。それがメンバーさんに力チツとハマり、スムーズに作業できるようにするのが見るとすごく嬉しいです。コツをお伝えしたときに上達し成長していく過程を見るのもやりがいを感じます。

若い頃友人を亡くし、長い間答えのない自問自答を繰り返して過ごしてきました。スウィングに出会い、病気をもちの方がどのように福祉と関わっているかを知って、冷静に受け止めることができるようになり、ここで少しでもメンバーさんのお役に立てるように頑張っています。

スウィングには様々な病気をもちの方がいらっしやいますが、日々コツコツと作業に取り組まれる姿に私が励まされています。

就労継続支援B型事業所 SWINGU 支援員



長谷川 真由子 さん

Hasegawa Mayuko

今回のスタッフインタビューはこちら!
勤続年数4年、就労継続支援B型事業所 SWINGUで
支援員としてお仕事をされている長谷川さんに
インタビューさせていただきました。



休みの日は何をしていますか？

家族で家から少し離れた公園へ出かけたりすることもよくありますし、私と娘が土日以外はお弁当なので、日持ちする料理を仕込む日もあります。なるべく添加物を体に入れたくないので、できる限り自分で作りたいと思っています。

こだわる理由として、私は幼い頃からアトピーに悩み、長年ステロイドを使用していました。高校を卒業する頃には薬が効かなくなってしまい、自己流で脱ステロイド療法を行いました。当時は外出もできず、光を浴びることさえ難しい時期もありましたが、半年かけて少しずつ症状を和らげることができました。とても大変でしたが、やってよかったと思っています。



メンバーさんの中にもアトピーの方や肌の弱い方が数名いらっしゃるので、食事の大切さやお肌の保湿などについてお伝えすることもあります。

仕事の中で大切にしていること

相手の立場に立って考えることを大切にしています。精神的な病気や難病、事故や病気による後遺症は常に隣り合わせで、私達も無関係ではありません。自分が働けなくなると考えると将来のことが不安になります。

しかしB型事業所などの福祉があることで少し希望が持てると思います。常に相手の立場に立ち、同じ目線を忘れないでいたいと思っています。

これからの目標について教えてください。

病気に対する知識が足りないのので、深めていくことと、私自身がスウィングで行なっている黙々作業が好きなので、仕事の楽しさを伝えられるようにしていきたいと思っています。

また、作業の上達で自信をつけ、通所日数を増やすことで収入も増え、生活の不安を解消し、それが心の安定へ繋がるように支援していきたいと思っています。

長谷川さんの1日のタイムスケジュール例



- 朝礼** …連絡事項の共有と欠勤・遅刻・早退・来客の確認をします。
- 体調確認** …利用者さんが通所したら体調の確認をします。
- 作業説明** …利用者さんの作業内容をわかりやすいよう説明をします。
- 作業最終確認** …利用者さんの作業が完了した製品の確認を行います。
- 声かけ・見守り** …作業中に見回りや声かけを行い、積極的にサポートします。
- 支援記録** …記録などの事務作業を行います。

支援員さん大募集中!

C-POWERグループの福祉事業では、「働く、学ぶ、自立する」ことをお手伝いしています。「充実した毎日を送りたい」「誰かの役に立ちたい」という気持ちの方！体験・見学からお気軽にご応募ください。

求人の詳細はWEBにてご確認ください!

お問い合わせ ☎ 0572-26-7707



私たちと一緒に働きませんか?!



正社員
パート
未経験者歓迎



インタビューに 答えてくださったのは

ないき あい
内木 愛さん

就労継続支援B型事業所 SWINGU
所属年数:8年



SWINGU
スウィング
Strength Which Is Not Given Up

しゅうろうけいぞくしえん がたじょうしょ
就労継続支援B型事業所

SWINGU
(スウィング)

〒507-0048
岐阜県多治見市池田町1-78
TEL:0572-26-7974



内木さんの業務内容

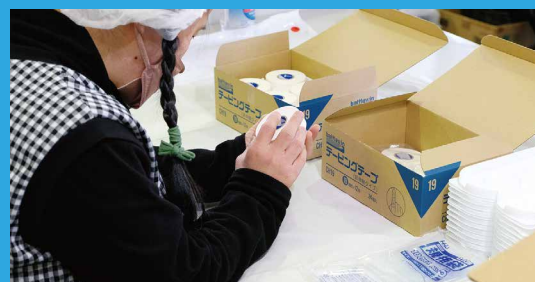

商品の検品・梱包

テープの検品をしています。テーピングテープを
検品して袋に入れるという作業をしています。

SWINGUの特徴

封入作業や内職作業がメインです。一人で作業を
完結するのではなく、検品・袋詰め・ラベル貼り・箱入れなど作業内容を細分化。それによってミスを防ぎ、その人に合った仕事を取り組むことができます。

メンバー インタビュー

スウィングを利用するようになったきっかけはなんですか？

兄弟の転勤がきっかけで多治見市へ来て、事業所を探していました。そこでスウィングさんを知り、運よく通所できることになりました。

仕事のやりがいは何ですか？

みんなと一緒に仕事できることが嬉しいです。

仲間と一緒に働けることがちょっとしたモチベーションになっています。

働く上で大切にしていることを教えてください。

体調管理をして休まずに来ることを大切にしています。

休日はどう過ごしていますか？

好きな塗り絵をしています。あとは、朝から体操をしています。体重の管理をしないといけないので、できるだけ体を動かすようにしています。





食事に気を配りつつ、 仕事も生活も全力で頑張る



毎日の美味しいご飯です。定番は野菜を食べた後、ニンニク・らっきょう・キムチ・納豆・もずく・ブルーベリーとかパンも食べます。
お菓子や揚げ物はカロリーが高いのであまり摂らないように意識しています。

毎日楽しみにしていることはありますか？

音楽を聞くことです。好きなアーティストは嵐、あとはNEWSです。1番は風間俊介くんが好きです。テレビドラマもよく見えています。

最近ハマっていることを教えてください。

お母さんから見て、愛さんはどんな人ですか？

一貫した行動を続けることができるので、決めたことはブレることなくストイックに守れます。また、これをしたら次はこれといった感じで、1日のすることのペースは自分の中でほとんど決まっています。

食事は、揚げ物のカロリーが高いことが分かっているので、あまり摂らない方がいいという意識を持っています。そのため、体調を崩さず仕事も休むことなく、しっかりと健康管理ができています。



今後の目標について教えてください。

仕事とお手伝いと健康的な生活を送れるように頑張ります。

以前、管理栄養士から食事指導があったので、食事量に気をつけて甘いものは控え、野菜をいっぱい食べるようにしています。

今、気をつけていることはありますか？



インタビューに 答えてくださったのは

いしはら けんたろう
石原 賢太郎さん(39)

就労継続支援B型事業所 ABivan
所属年数:6ヶ月



アビヴァン
ABivan

しゅうろうけいぞくしえん がたじぎょうしょ
就労継続支援B型事業所

ABivan
(アビヴァン)

〒507-0048
岐阜県多治見市池田町1-78
TEL:080-7156-1149



石原さんの今日の業務



写真撮影

フリマに出品するために、商品の採寸や細かな箇所の確認をします。

ABivanの特徴

B型事業所だとのんびり過ぎるけどA型事業所は少し心配。

そんなあなたにピッタリの「個々の能力や才能を活かし、新しいアイデアや変革を先導できる場所」であり、雇用され続ける人財になるための就労継続支援B型事業所です。

クルー インタビュー

アビヴァンで働くようになった
きっかけはなんですか？

以前はA型事業所に所属し、施設外就労の1つとして児童支援のスタッフ補助をしていましたが、所属していた事業所がなくなってしまい、新しい事業所を探していました。

また子ども達と関わる仕事がしたいと思い、CSロープの相談支援専門員の吉田さんに相談したところ、CROWMERグループに放課後等デイサービスがあることを紹介してもらいました。

以前関わった子ども達が利用していることもあって、放課後等デイサー

ビスのアイアムのスタッフになることを目標にして、安定して就労し、ステップアップするために、アビヴァンに入りました。

アビヴァンでやりがいを感じる瞬間はありますか？

自分が撮影した写真を通して、実際に売上が発生したよと聞くと、良かったなと思っています。





体調管理に気を付けながら 目指した就労先へ

趣味はなんですか？

最近だと、モンスターハンターなどのゲームや流行りのポケモンカードです。アプリもしています。大会にも参加したりしながら楽しんでいます。

休日はどう過ごしていますか？

趣味の時間に行っています。友達とカードゲームをやりに行くか、ゲームをするか、漫画を読んでいます。毎週ジャンプとヤングジャンプを買って読んでいます。

「金色のガッシュ」という漫画が好きで、続編を電子版で読んでいます。全作読むとすごく感動します。

これからの目標はありますか？

アビヴァンでは休まずに通所することです。

母の病院の付き添いがあるので、月1・2回休まないといけないですが、それ以外はできるだけ通所しています。今は平日の月々金まで働いて、たまに家庭の事情でお休みさせていただいています。

あとは体調を崩して休んでしまうのを、極力減らしていきたいと思っています。

また、最終的には放課後等デイサービスのアイアムの支援員として就労することを目指しています。

利用を考えている方に 何かお伝えしたいことは？

給料面で、「B型か・・・」と思うかもしれませんが、アビヴァンはアットホームで作業内容をわかりやすく教えてくれるので、働きやすく続けることができる環境です。





インタビューに 答えてくださったのは

つちもと まみ
土本 真実 さん

就労移行支援事業所 DoLA
所属年数:3年



C-POWER WorkingSupport **DoLA**

しゅうろういこうしえんじぎょうしょ
就労移行支援事業所

ドーラ

〒507-0025
岐阜県多治見市宮前町1-145-3
TEL:0572-26-8523



土本さんの訓練内容



パソコン操作

商品の梱包作業を行なっているのですが、その都度パソコンを使用し、記録をつけています。

特徴

働くために必要なスキルやコミュニケーション能力が身につく多彩なビジネスマナー講座を実施しています。MOS検定、簿記検定、漢字検定、色彩検定などの資格取得による技術の向上ができます。

訓練生 インタビュー

ドーラはどんな雰囲気ですか？

すごく親しみやすいと思いました。職員さんに話しかけやすく、話を丁寧に聞いてくれるので、勉強のことでなく、日常の会話もしています。わたし自身も通所前よりたくさん話をできるようになったと感じます。

ドーラに来るきっかけを教えてください。

パソコンを使う仕事に就きたいと思い、そのために基礎的な知識やスキルを身に付ける必要があると感じました。

スキルを学べる場所を探していたところ、インターネットでドーラの存在を知りました。

勉強してよかったことは？

利用前はワードやエクセルをあまり使った経験がありませんでしたが、ドーラでの勉強を通じ、使いこなせるようになりました。

パワーポイントやデザインツールのイラストレーターにも触れる機会があり、今後の仕事に役立てたいと思います。



コミュニケーションを大切に 新たな1歩を

ドーラでの毎日の中で、楽しい！と感じるのはどんな時ですか？

月に1回ほど社会交流のイベントがあり、特にボードゲームをするときはとても楽しいです。

さまざまな職業の方のお話を聞く機会もあり、たくさんのお話があることを実感しながら話を聞いています。

学ぶ上で大切にしていることを教えてください。

報告、連絡、相談を大切にしています。今後も意識しながら、円滑なコミュニケーションを心がけていこうと思います。

休みの日は何をされていますか？

お出かけをよくしますね。特によく行く場所は瑞浪市で、母と一緒にバローで買い物をしています。

また、スマホゲームをするのが好きで、休みの日や、ドーラが終わって帰宅した後も楽しんでます。



今後の目標について教えてください。

就職先も決まり、新しい環境での仕事は不安もありますが、まずは働く環境に慣れるところから始めたいです。周囲の人とのコミュニケーションを大切にしながら長く続けられるように頑張りたいと思っています。

話すことが初対面だと苦手なので、自分なりのペースでコミュニケーションを取れるようにうまく職場に馴染めたいなと思います。





インタビューに 答えてくださったのは

かかむ ゆうか
各務 優花 さん

共同生活援助 GiOhome
所属年数:3年



※写真はGiOhome内別室です

高校生の頃に新聞で社長の肥田さんの記事を読んだことがきっかけです。そこで肥田さんが私と同じ障がい、さらに同じ高校の卒業生であることを知りました。

私と同じ障がいがありながらも様々な事業所を立ち上げ、グループホームを運営していることを知り、1度行ってみたいと思い、見学に行きたことがきっかけです。

**ジオホームに入居する
きっかけを教えてください。**

ジオホームに入居しながらお仕事をされている各務さんに、お話を伺いました。

入居者さんインタビュー

**ジオホームでの暮らしは
いかがですか？**

入居する前の高校時代は、寮生活をしていました。そのため、当時から洗濯などの身の回りのことは自分で行っていて、習慣になっています。

ジオホームに住み始めてからも特に苦に感じることはなく、自分のペースで家事を行っています。



ジオ・ホーム
GiOhome

ぎょうどうせいかつえんじょ
共同生活援助

GiOhome
(ジオ・ホーム)

〒507-0024
岐阜県多治見市大正町1-4-2
コーポラスHIDA
TEL:080-4428-6529



GiOhomeとは

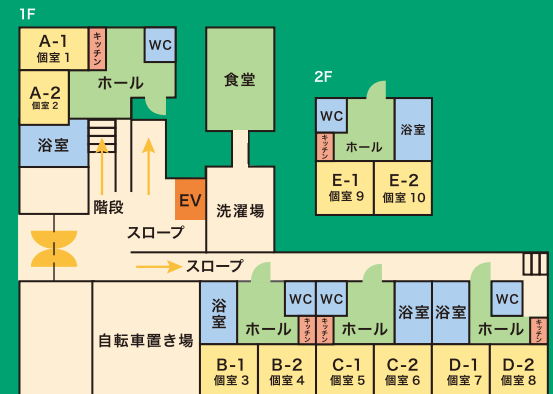

2018年5月1日開設 7年目

GiOhomeは、障がいのある方の生活支援を行い、共同生活を営んでいる自立型グループホームです。GiOhome(ジオホーム)は、Growth is Optional(成長は選択)から名付けられました。自分らしく自立して生きていくために、自ら選択した生活をしながら、1人ひとりが成長できるようなホームを目指しています。

今まで身体障がい者用のグループホームは、岐阜市まで行く必要がありましたが、多治見市でも障がい者の自立支援ができるようにとGiOhomeが設立されました。GiOhomeは、73団体から合計約2,300万円のご寄付をいただき、皆様からの多大なるご支援によって補助金を使わず、寄付で設立されました。

一人暮らしを目指し 一人でできることを増やす



仕事は何をされていますか？

リモートワークでパソコンを使った仕事をしています。

主に登録作業などの入力を行っています。新卒者や転職者の方の履歴書を実際に見ながら、専用のサイトに入力したり、情報の確認をしています。

仕事で大切にしていることを教えてください。

個人情報扱うのでミスがないように確認を徹底していることです。ミスがあると大変なことになってしまうので、間違えないよう何度も見返し、細かなところまで全部確認しています。

仕事や暮らしの悩みはありますか？

仕事の悩みは就労定着支援のパテで聞いてもらっています。

COMPASSグループでスキルアップから就職後のサポートもしていただいています。始めは就労移行支援のドローに所属していて、その当時に関わったスタッフさんが就職後も就労定着支援で関わってくださっているので、安心

して支援を受けることができています。悩みだけでなく、たわいもない会話も気兼ねなくできるのでとても助かっています。

今後の目標について教えてください。

いずれは一人暮らしをして自分のペースで今の仕事をして生活していくことです。

でも今の状態だと難しいところもあるので、もうちょっと一人でできることを増やしたり、今よりもっとスキルアップを目指して仕事も頑張ります。





小麦の奴隷×C-POWERグループ

おいしい明日を みんなで創る。

企業・学校・スーパーへの出張販売
イベント出展、宅配承ります！



小麦の奴隷 — 土岐店 —

〒509-5146 岐阜県土岐市泉明治町1丁目12番

営業時間 10:00~16:00

TEL 0572-26-9972



地域活性型ベーカリーブランド「小麦の奴隷」は、堀江貴文イノベーション大学のコミュニティから生まれた「エンタメパン屋」です。



誰かの一日をちょっと幸せに。
一緒においしい明日を創りませんか？

スタッフ募集中!

まずは、お気軽にお電話ください!



小麦の奴隷 土岐店の
Instagramはこちらから
ぜひチェックしてください!



小麦の奴隷 土岐店限定

こちらのチケット持参で

ラスク(1袋) プレゼント!



※お1人様1つ限りとさせていただきます。
有効期限:2025年6月30日(月)

就労継続支援A型事業所 TRIDから小麦の奴隷へ出向

せきぐち

関口 かりんさん

大学生時代、パン屋でのアルバイト経験がある関口さん。小麦の奴隷で働くやりがいや大変さ、そしてパン作りへの思いを語っていただきました。

大学時代、パン屋でアルバイトをしていた頃から、効率良く動くことを心がけています。カレーパンは、作業の工程が

パン作りで気をつけていることはありますか？

午前中は、人気商品のカレーパンやオーブンを使ったパンの製造を行なっています。カレーパンは、油の温度管理やクルトンをつけ油で揚げる作業があります。オーブン作業は、パンの種類によって温度設定や焼き時間が変わるため、パンごとに温度と時間を管理しています。午後からは、カレーパンの餡を中に詰める作業や、次の日の朝に向けての下準備をメインで行います。

パン作りのお仕事内容を教えてください。

どのパンも美味しく、ぜひ皆さんに好きなパンを探していただきたいです。私個人のおすすめは、期間限定商品の春キャベツと地鶏のデニッシュです。マスタードが、春キャベツと地鶏の自然な甘さを引き立てていて、おいしいです。また、生地はデニッシュになってるので、サクサクした食感も楽しめると思います。

小麦の奴隷の好きなパンを教えてください。

多いので、揚げている横で次の下準備をし、時間をうまく使うことを意識しています。また、パン生地は触っていると発酵が進むため、できるだけ手早く作業を進めることを意識しています。





私の作ったパンで
人を笑顔にできることが
すごく嬉しいです。



ラスクで使用するパンを薄切りにしていきます



関口さんおすすめの春キャベツと地鶏のデニッシュ

得意なパンメニューを
教えてください。

1番作り慣れているのは、カレーパンです。働き始めの頃に、イベントの出展があり、そこで200個近く生産することになりました。いかに効率良く作るかを考えながら製造していたことを覚えています。

小麦の奴隷で働いて良かった
ことを教えてください。

自分が作ったパンが売れるところを見られたり、お客様の笑顔が見られると「やってよかったな」と心から思います。反応がすぐにわかるので、とてもやりがいを感じます。

難しいなと思うことや
パン作りの魅力は何ですか？

1つひとつのパンの製造工程を、覚えなければいけないところは少し難しさを感じます。パンによって、食感や膨らみを調整するために、衝撃を与える「シヨック工程」があったり、オーブン作業であれば、焼く温度が近いパン同士から焼いて、各パンの温度設定を覚えておくなど種類によって作り方が全く異なります。ですが、作り方の奥深さがパン作りの魅力でもあります。

働き出して成長したなど
感じることを教えてください。

時間の使い方が、計画的になりました。日々の業務の中だけでなく、私生活での時間設定を細かくすることができるようになりました。

また、臨機応変に働くことが求められるので、手が空いたタイミングで何をしたらいいかを考えられるようになったことは成長したと思います。

働く中で大切にしていることを
教えてください。

次に繋げていく思考を大切にしています。自分自身、メンタルに左右されやすい部分があるので、前向きに考えられないときには、その日、うまくできたことを振り返ったり、次は同じことで失敗しないように考えたりしています。



一緒に「Cfan」を楽しみながら盛り上げてくれる
-シーファン-

読者サポーター大募集!

What's reader supporter?

読者サポーターって何?

メディアづくりに関するアンケートや、情報提供、イベント参加や商品・サービスモニターなど、一緒に「Cfan」を盛りあげていただく方々のことです。

活動内容

- 特集・インタビュー企画への参加(希望者の方のみ)
- アンケートへの参加
- C-fanが開催するイベントにご招待
- ご家族同士のコミュニティでの情報交換
- 本誌へのご意見・ご感想・情報提供
- スポンサー企業の商品やサービスを実際に体験し、感想や使用時の写真の提供

登録は
無料です

対象者

- 障がい者・難病の当事者またはご家族(障害者手帳の有無は問いません)
- 年齢・性別は問いません
- C-fanからのメール(c-fan@c-power.jp)の受け取りが可能な方

Q&A

- Q 読者サポーターは誰でもなれますか?
A 上記「対象者」に当てはまる方であれば誰でもなれます。
- Q 雑誌に顔写真は掲載されますか?
A 許可を得た方のみ掲載いたします。企画に協力いただける方大募集!

読者サポーターへのご応募はこちら



このアイコンをタップしてご応募ください。

会員登録や、ダウンロード不要でお使いいただけます。



ご応募いただいた方に
素敵なプレゼントをご用意しております



介護・障がい福祉の未来を語る!



岐阜県大集会

2025年 6月8日(日) 約1時間 13:30~

対象者 介護・障がい福祉事業者、職員とその家族

講演概要

参加費
無料!

会場

多治見市産業文化センター
5F大ホール

お申込受付中!
お気軽にご参加ください!



一般社団法人
全国介護事業者連盟

さいとう まさゆき
理事長 齋藤 正行 氏

主催 一般社団法人 全国介護事業者連盟 障害福祉事業部会 岐阜県支部

